



INTRODUCCIÓN ENFOQUE CRISTOLÓGICO

UNIDAD 3 SEGUNDO PERIODO

GRADO 6°

Weimar Alexis Gómez Gómez
www.elprofedereli.wordpress.com

ALLPPT.COM

DATOS PERSONALES DE JESÚS

01 Nombre

02 Familia

**03 LUGAR DE
NACIMIENTO**

04 IDIOMA

05 ESTUDIOS

DATOS PERSONALES DE JESÚS



06 OFICIO

07 RELIGIÓN



Nombre

Yeshua-Jesús se repite 557 veces en los evangelios y 905 veces en todo el Nuevo Testamento. Es un nombre hebreo similar al de Josué. Jesús significa salvar, más específicamente, Yavé salva. Tiene la misma raíz de YHWH (Yavé)



Familia

Sus padres: José, habitante de Nazaret (Lc 3,29), carpintero (Mt 13,55); y María, originaria de Nazaret, esposa de José (Mt 1,16). Sus parientes: Isabel, la madre de Juan Bautista (Lc 1,36); Abuelos maternos: Santa Ana y San Joaquín.



Lugar de nacimiento

Nació en Belén de Judá (Lc 2,1-6), aunque toda su infancia la pasó en Nazareth, en Galilea. De hecho, siempre se le conoció como el Nazareno, o el Galileo.

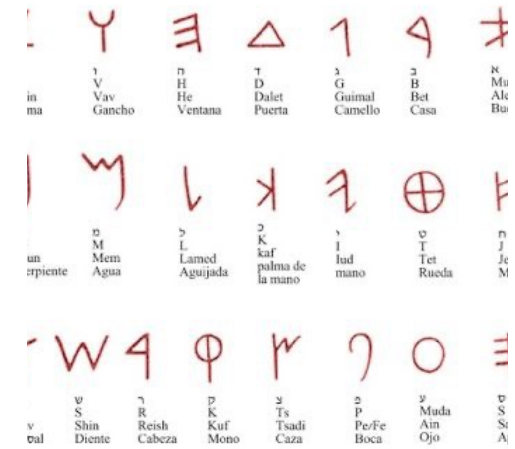

Alfabeto - Arameo Paleo Hebreo

Idioma

Jesús hablaba en un dialecto galileo: el arameo, lengua pariente del hebreo. Seguramente sabía también algo de hebreo, pues, era el idioma oficial en que se hacían las oraciones y las lecturas en la sinagoga (Lc 4,16-17).





Estudios

Jesús no estudió en Jerusalén, ni hizo cursos con Gamaliel. No obtuvo ningún título, no fue ni un rabino ni un intelectual. No dejó nada escrito. Sin embargo, sabía escribir (Jn 8,6) y leía en hebreo (Lc 4,16). Aprendió mucho en la escuela de la Sinagoga, pero sobre todo en la escuela de la vida, y todos admiraban la autoridad con la que hablaba (Mt 8,28-29).



Oficio

Jesús fue carpintero, que en aquel tiempo significaba hacer de todo un poco: levantar una pared, elaborar unos muebles o incluso hundir el arado en la tierra. abandonó su oficio para convertirse en un predicador ambulante con sus discípulos y discipulas.



Religión

Jesús fue Judío hasta el fin de su vida, participó de las fiestas como la Pascua y de las asambleas semanales en la sinagoga. Pero fue crítico frente a la ley, al Templo, a la teología,



Reto del Conocimiento

¿Qué Aprendí
Hoy? Responde el
test de la siguiente
página



<https://quizizz.com/admin/quiz/5f1b3d7125bedc001b735409/datos-personales-de-jes%C3%BA>

	INSTITUCIÓN EDUCATIVA CENTRO FORMATIVO DE ANTIOQUIA – CEFA		
	<i>Tiempo de transformación</i>		
	Resolución 16284 del 27 de noviembre de 2002 // NIT: 811017377-8 - DANE: 105001000108		
	Área: Educación Religiosa	Asignatura: Religión	Intensidad Horaria: 1 hora sem.
Maestro: Weimar Alexis Gómez Gómez	Email: weimar.gomez@cefa.edu.co	F. Elaboración ENERO DE 2022	
Estudiante:	Grado:	Especialidad:	Grupo:

Responda el siguiente Test con la información de la explicación recibida en clase, puedes mirar tu cuaderno para responder.

1. ¿Qué significa el nombre Jesús?

- a) Salvado de las aguas
- b) Salvar
- c) Castigar
- d) Nombre común

2. ¿Cuál era el oficio del padre adoptivo de Jesús?

- a) Veterinario
- b) Banquero
- c) Ingeniero
- d) Carpintero

3. ¿En dónde nació Jesús?

- a) Roma
- b) Nazareth
- c) Belén
- d) Israel

4. ¿Cuántas veces se repite el nombre de Jesús en los Evangelios?

- a) 905
- b) 777
- c) 557
- d) 689

5. El nombre de Jesús en hebreo se escribe

- a) Yeshua
- b) Josué
- c) Yahvé
- d) Emmanuel

6. Los Abuelos maternos de Jesús eran

- a) Santa Isabel y San Patricio
- b) Santa Mónica y San Ambrosio
- c) Santa Ana y San Joaquín
- d) Santa Catalina y San Agustín

7. En qué Idioma Hablaba Jesús

- a) Romano
- b) Inglés
- c) Arameo
- d) Latín

8. ¿De qué Religión era Jesús?

- a) Cristiano
- b) Budista
- c) Anglicano
- d) Judío

9. Jesús fue carpintero, pero después se convirtió en

- a) Un profeta
- b) Un adivino
- c) un predicador
- d) un peregrino

10.Cuál de estos personajes no era familiar de Jesús:

- a) Santa Ana
- b) San Joaquín
- c) Isabel
- d) Herodes

Nombre y apellidos

Grupo

1 (A) (B) (C) (D)

2 (A) (B) (C) (D)

3 (A) (B) (C) (D)

4 (A) (B) (C) (D)

5 (A) (B) (C) (D)

6 (A) (B) (C) (D)

7 (A) (B) (C) (D)

8 (A) (B) (C) (D)

9 (A) (B) (C) (D)

10 (A) (B) (C) (D)

(A) (B) (C) (D)